

Bundesinventar der Amphibienlaichgebiete von nationaler Bedeutung
Inventaire fédéral des sites de reproduction de batraciens d'importance nationale
Inventario federale dei siti di riproduzione di anfibi di importanza nazionale
Inventari federal dals territoris da frega d'amfibis d'impurtanza naziunala

Objekte des Kantons Basel-Stadt
Objets du canton de Bâle-Ville
Oggetti del Cantone di Basilea Città
Objects dal chantun Basilea-Citad

Anhang 1 : ortsfeste Objekte
Annexe 1 : objets fixes #
Allegato 1 : oggetti fissi
Annexa 1 : objects fixs

Anhang 2 : Wanderobjekte
Annexe 2 : objets itinérants N
Allegato 2 : oggetti mobili
Annexa 2 : objects movibels

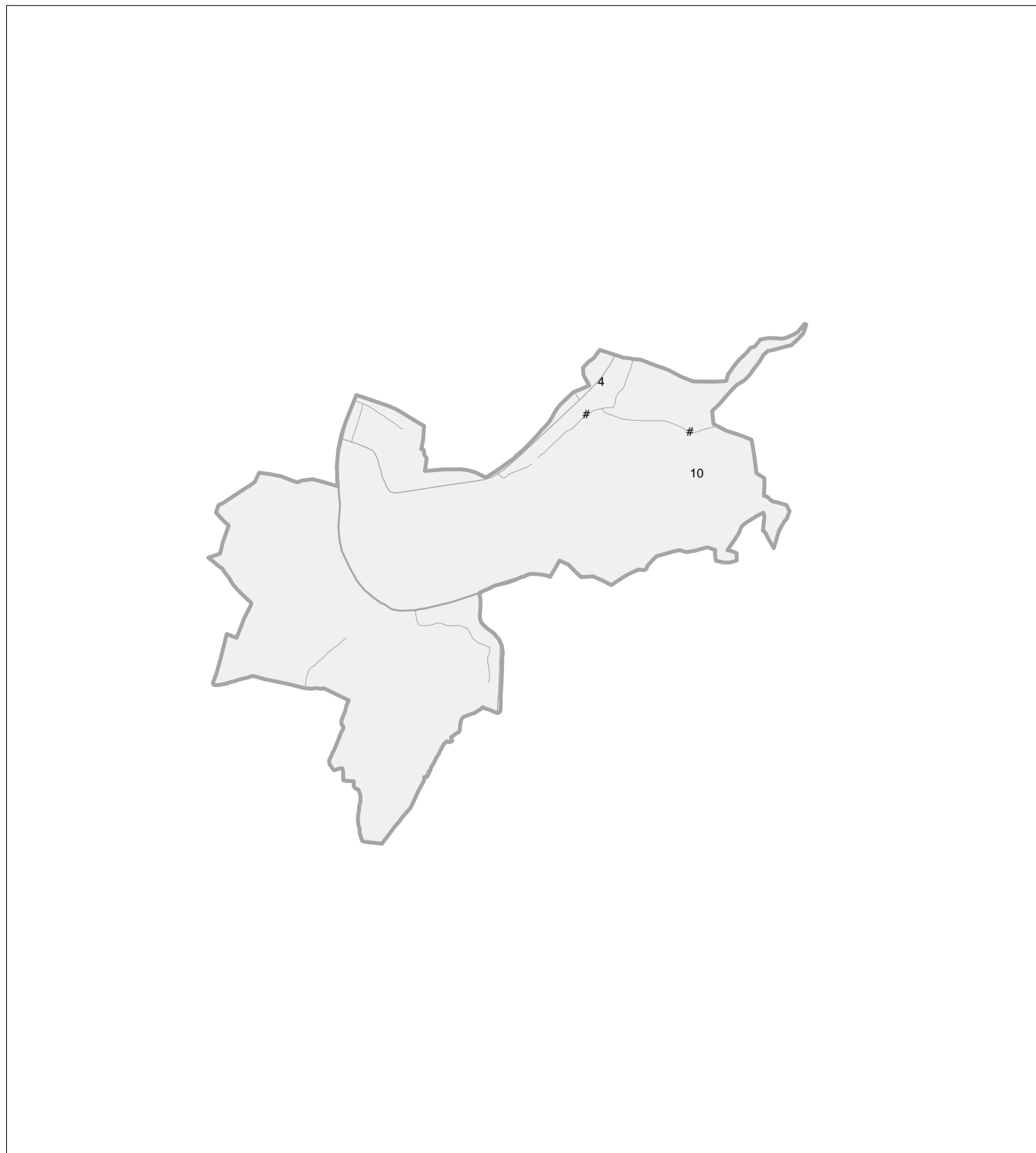

1:100'000



Bundesinventar der Amphibienlaichgebiete von nationaler Bedeutung
Inventaire fédéral des sites de reproduction de batraciens d'importance nationale
Inventario federale dei siti di riproduzione di anfibi di importanza nazionale
Inventari federal dals territoris da frega d'amfibis d'impurtanza naziunala

Ortsfeste Objekte des Kantons **Basel-Stadt**
Objets fixes du canton de **Bâle-Ville**
Oggetti fissi del Cantone di **Basilea Città**
Objects fixes dal chantun **Basilea-Citad**

| No. | Lokalität Localité Località Localitad | Gemeinde(n) ¹ Commune(s) Commune(i) Vischnanca(s) |
|-------|--|---|
| BS 4 | Eisweiher und Wiesenmatten | Riehen |
| BS 10 | Autal | Riehen |

¹ Amtliches Gemeindeverzeichnis der Schweiz, Mutation Nr. 50, Juli 2001
Liste officielle des communes de la Suisse, mutation no 50, juin 2001
Elenco ufficiale dei comuni della Svizzera, mutazione n. 50, giugno 2001
Glista uffiziala da las vischnancas da la Svizra, mutaziun nr. 50, zercladur 2001

Bundesinventar der Amphibienlaichgebiete von nationaler Bedeutung
Inventaire fédéral des sites de reproduction de batraciens d'importance nationale
Inventario federale dei siti di riproduzione di anfibi di importanza nazionale
Inventari federal dals territoris da frega d'amfibis d'impurtanza naziunala

Ortsfeste Objekte des Kantons **Basel-Stadt**
 Objets fixes du canton de **Bâle-Ville**
 Oggetti fissi del Cantone di **Basilea Città**
 Objects fixes dal chantun **Basilea-Citad**

| Gemeinde(n) ¹ Commune(s) Comune(i) Vischnanca(s) | No. | Lokalität Localité Località Localitad |
|--|-------|--|
| Riehen | BS 4 | Eisweiher und Wiesenmatten |
| Riehen | BS 10 | Autal |

¹ Amtliches Gemeindeverzeichnis der Schweiz, Mutation Nr. 50, Juli 2001
 Liste officielle des communes de la Suisse, mutation no 50, juin 2001
 Elenco ufficiale dei comuni della Svizzera, mutazione n. 50, giugno 2001
 Glista uffiziala da las vischnancas da la Svizra, mutaziun nr. 50, zercladur 2001

Bundesinventar der Amphibienlaichgebiete von nationaler Bedeutung
Inventaire fédéral des sites de reproduction de batraciens d'importance nationale
Inventario federale dei siti di riproduzione di anfibi di importanza nazionale
Inventari federal dals territoris da frega d'amfibis d'impurtanza naziunala

| | | | |
|---|----------------------------|--------------------------------------|-------------|
| | | Objekt Objet Oggetto Object | BS 4 |
| Gemeinde(n), Kanton(e) Commune(s), canton(s) Commune(i), cantone(i) Vischnanca(s), chantun(s) | Riehen | | |
| Lokalität Localité Località Localitad | Eisweiher und Wiesenmatten | | |
| Koordinaten Coordonnées Coordinate Coordinatas | 615'310 / 270'680 | | |
| Mittlere Höhenlage Altitude moyenne Altitudine media Autezza media | 268 m | | |
| Fläche Bereich A Surface secteur A Estensione settore A Surfatscha sector A | 2.1 ha | | |
| Fläche Bereich B Surface secteur B Estensione settore B Surfatscha sector B | 12.8 ha | | |
| Weitere Bundesinventare Autres inventaires fédéraux Altri inventari federali Auters inventaris federalis | | | |

Amphibienbestände / Peuplement en amphibiens / Popolazione di anfibi / Effectivs d'amfibis

| | | | | | |
|----------------------------|---|--------------------------|---|------------------------|---|
| <i>Triturus alpestris</i> | 2 | <i>Bombina variegata</i> | 1 | <i>Rana esculenta</i> | 3 |
| <i>Triturus cristatus</i> | 1 | <i>Bufo bufo</i> | 1 | <i>Rana temporaria</i> | 1 |
| <i>Triturus helveticus</i> | 2 | <i>Bufo calamita</i> | 1 | | |
| <i>Alytes obstetricans</i> | 2 | <i>Hyla arborea</i> | 2 | | |

Population / population / popolazione / populaziun : 1 = klein oder nicht bekannt / petite ou non connue / piccola o di dimensione sconosciuta / pitschna u nunconuscenta
 2 = mittel / moyenne / media / mesauna 3 = gross / grande / grande / gronda 4 = sehr gross / très grande / molto grande / fitg gronda

Hinweise / Indications / Indicazioni / Indicaziuns



Bundesinventar der Amphibienlaichgebiete von nationaler Bedeutung
Inventaire fédéral des sites de reproduction de batraciens d'importance nationale
Inventario federale dei siti di riproduzione di anfibi di importanza nazionale
Inventari federal dals territoris da frega d'amfibus d'importanza nazionala

Lokalität
 Localité
 Località
 Localidad

Eisweiher und Wiesenmatten

Objekt
 Objet
 Oggetto
 Object

BS 4

-  Bereich A / secteur A / settore A / sector A
-  Bereich B / secteur B / settore B / sector B

1:10'000

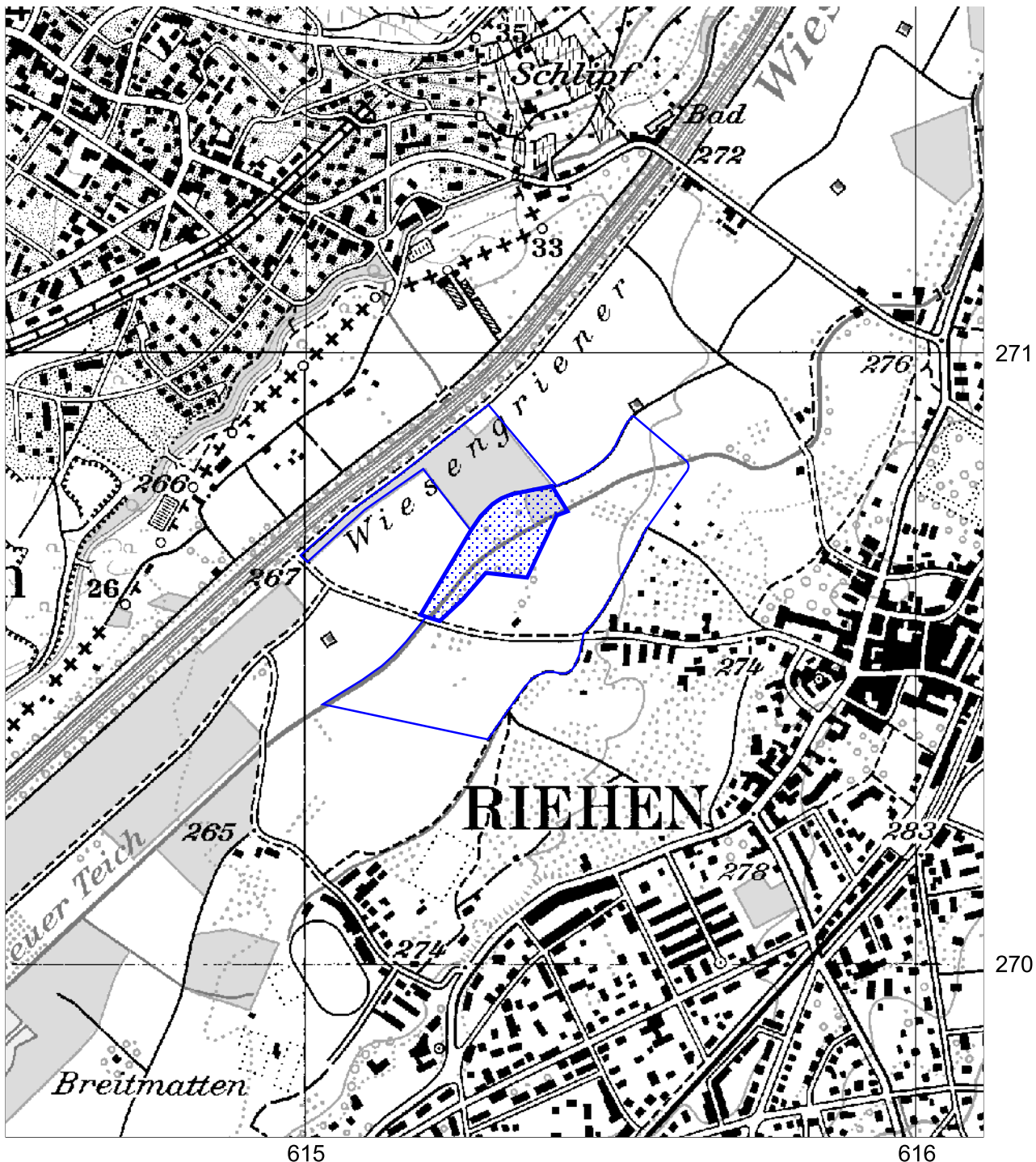

Bundesinventar der Amphibienlaichgebiete von nationaler Bedeutung
Inventaire fédéral des sites de reproduction de batraciens d'importance nationale
Inventario federale dei siti di riproduzione di anfibi di importanza nazionale
Inventari federal dals territoris da frega d'amfibis d'impurtanza naziunala

| | | | |
|---|-------------------|--------------------------------------|--------------|
| | | Objekt Objet Oggetto Object | BS 10 |
| Gemeinde(n), Kanton(e) Commune(s), canton(s) Commune(i), cantone(i) Vischnanca(s), chantun(s) | Riehen | | |
| Lokalität Localité Località Localitad | Autal | | |
| Koordinaten Coordonnées Coordinate Coordinatas | 617'150 / 270'390 | | |
| Mittlere Höhenlage Altitude moyenne Altitudine media Autezza media | 305 m | | |
| Fläche Bereich A Surface secteur A Estensione settore A Surfatscha sector A | 0.87 ha | | |
| Fläche Bereich B Surface secteur B Estensione settore B Surfatscha sector B | 8.9 ha | | |
| Weitere Bundesinventare Autres inventaires fédéraux Altri inventari federali Auters inventaris federalis | | | |

Amphibienbestände / Peuplement en amphibiens / Popolazione di anfibi / Effectivs d'amfibis

| | | | | | |
|----------------------------|---|----------------------------|---|------------------------|---|
| <i>Triturus alpestris</i> | 2 | <i>Alytes obstetricans</i> | 1 | <i>Rana esculenta</i> | 2 |
| <i>Triturus cristatus</i> | 1 | <i>Bombina variegata</i> | 1 | <i>Rana temporaria</i> | 2 |
| <i>Triturus helveticus</i> | 1 | <i>Bufo bufo</i> | 3 | | |

Population / population / popolazione / populaziun : 1 = klein oder nicht bekannt / petite ou non connue / piccola o di dimensione sconosciuta / pitschna u nunconuscenta
2 = mittel / moyenne / media / mesauna 3 = gross / grande / grande / gronda 4 = sehr gross / très grande / molto grande / fitg gronda

Hinweise / Indications / Indicazioni / Indicaziuns



Bundesinventar der Amphibienlaichgebiete von nationaler Bedeutung
Inventaire fédéral des sites de reproduction de batraciens d'importance nationale
Inventario federale dei siti di riproduzione di anfibi di importanza nazionale
Inventari federal dals territoris da frega d'amfibus d'impurtanza nazionala

Lokalität
 Localité
 Località
 Localidad

Autal

Objekt
 Objet
 Oggetto
 Object

BS 10

-  Bereich A / secteur A / settore A / sector A
-  Bereich B / secteur B / settore B / sector B

1:10'000

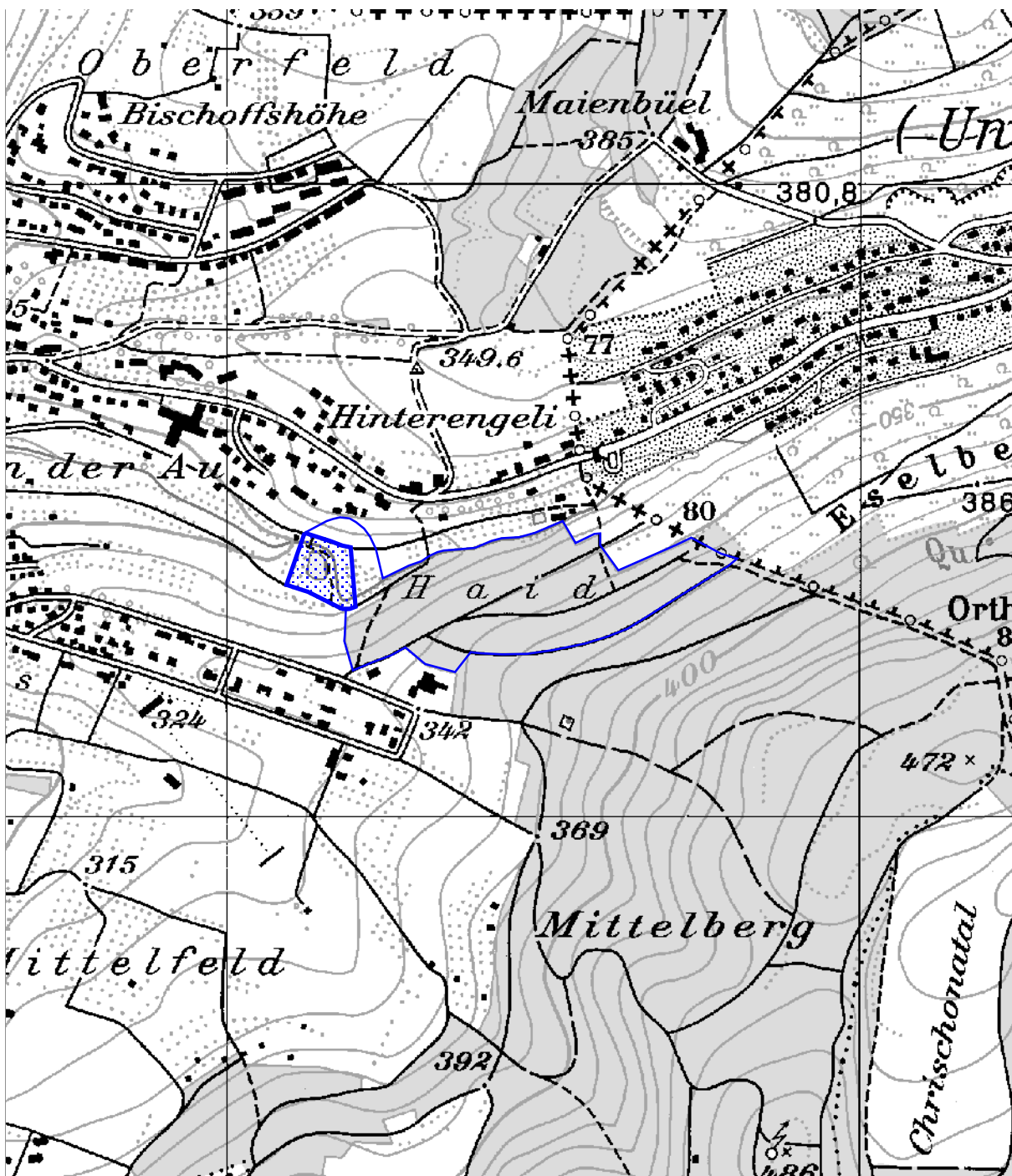

617

618